

#dnessiju

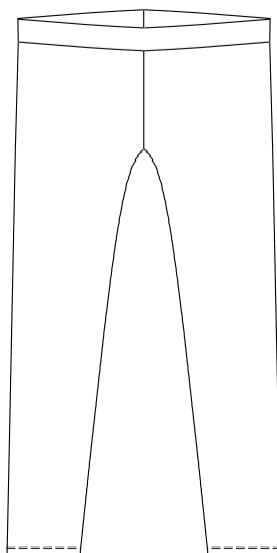

VEL.
34-44

DÁMSKÉ
KALHOTY
SLIM



TISK STŘIHU

Uložte stříh do PC. Otevřete PDF soubor a zvolte TISK.

Důležité je, aby „Page scaling“ (Změna měřítka) byla nastavena na „None“ (žádná) a papír na A4.

Zvolte nejdříve tisk jednotlivé strany, a to konkrétně té, na které je kontrolní čtverec. Pokud bude mít vytištěný čtverec správné měřítko a bude vytištěna celá mřížka, můžete vytisknout celý soubor.

U některých stříhů se může vyskytovat stránka s křížkem. Taková stránka neobsahuje stříh a je v souboru pouze pro lepší orientaci a jednodušší složení. Pokud tyto strany k orientaci nepotřebujete, tiskněte soubor bez nich a ušetřete přírodu :-).

SLOŽENÍ STŘIHU

Nejdříve z jednotlivých stran odstříhnete bílé okraje, aby zbyla pouze šedá mřížka.

Jednotlivé strany k sobě přilepte podle návodu u konkrétního stříhu.

Dle tabulky velikostí vyberte velikost. Ideální je změřit důležité míry (hrud', pas, boky, délka atd.) přímo na stříhu, tím se ujistíte, že konečný výrobek bude dobře sedět. Vystříhnete jednotlivé díly dle vybrané velikosti. (plná čára znázorňuje místo, které je společné pro všechny velikosti.) Ve stříhu nejsou zahrnuty švové přídavky a záložky.

PŘED ŠITÍM

Než se pustíte do stříhání a šití uvažte dle materiálu, zda je potřeba látku předem vysrážet a případně tak učiňte ještě před samotným stříháním.

Podle návodu u šicího stroje si zjistěte, jaké je vhodné ke konkrétnímu materiálu zvolit jehly a nitě, aby váš výsledek byl co nejlepší.

Napoložte díly na látku podle šipek (šipka znázorňuje směr vláknů). Dávejte pozor na značení „Přehyb látky“, tyto díly stříháme z dvojité látky, kde strana stříhu s označením leží právě v ohybu látky. Díly, které mají „2x“, stříháme dvakrát, vzniknou nám tak dva totožné samostatné díly. Díly, které mají „2x zrcadlově“, stříháme z dvojité látky, vzniknou nám tak dva samostatné díly (jeden levý a druhý pravý).

Stříh neobsahuje přídavky na švy a záložky, ty přidávejte dle vašeho šicího stroje a zvoleného materiálu.

DŮLEŽITÉ

Stříhy #dnessiju je zakázáno kopírovat, šířit nebo prodávat a je také zakázáno je používat ke komerčnímu šití.

SLOŽENÍ STŘIHU

Listy bez bílých okrajů složte následovně:

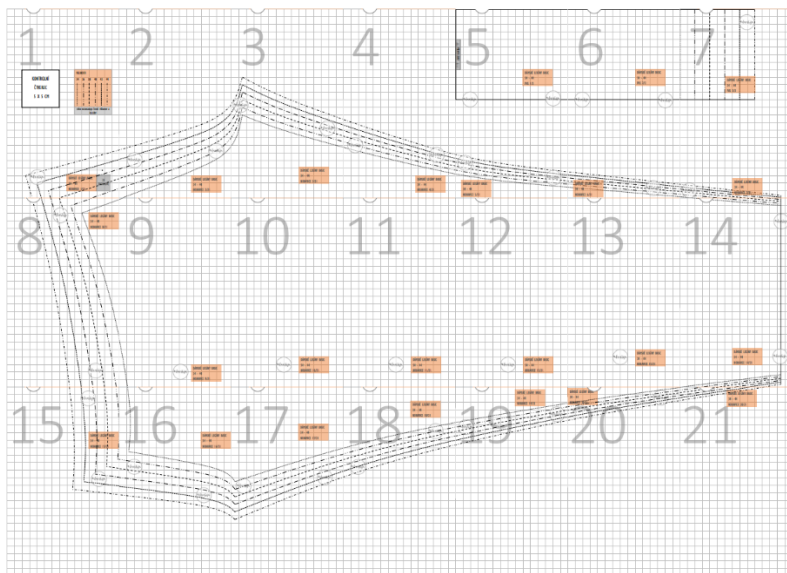

TABULKA VELIKOSTÍ

DÁMSKÉ VELIKOSTI	34	36	38	40	42	44
HRUDNÍK (cm)	82	86	90	94	98	102
PAS (cm)	64	68	72	76	80	84
BOKY (cm)	90	94	98	102	106	110

POLOŽENÍ STŘIHU

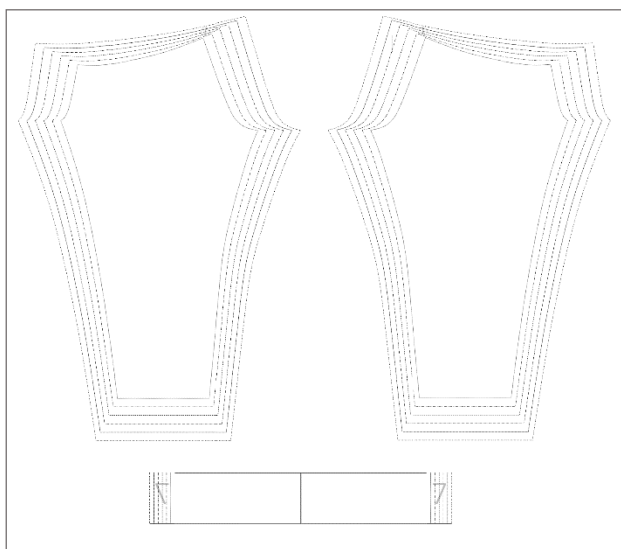

VHODNÉ MATERIÁLY

100 % bavlněný úplet

Bavlněný popelín

Dvojitá gázovina

Halenkovina

Krajka

Manšestr

Modalový úplet

Prádlový úplet

Semiš

Šifon

Úplet French Terry

Bavlněné plátno

Bavlněný satén

Dvojitý úplet

Košilovina

Krep satén

Merino úplet

Plavkovina

Prošev

Softshell

Šust'ákovina

Viskóza

Bavlněný kepr

Bavlněný úplet s elasthanem

Džínovina

Koženka

Len

Mikro satén

Pletenina

Satén

Svetrovina

Teplákovina

Viskózový úplet

SPOTŘEBA MATERIÁLU

Při šíři látky 160 cm je spotřeba 1,2 m.

OSTATNÍ MATERIÁL

Budete potřebovat pruženku šíře 5 cm.

NA CO DÁT POZOR

Střih je konstruovaný na pružné materiály. Látka by měla obsahovat aspoň 8-10% podíl elastické složky.

U spodního lemu nohavic přidejte na záložku 2-3 cm.

POTŘEBUJETE PORADIT ?

Nevíte si se střihem rady? Napište nám na e-mail: dnessiju@dnessiju.cz

1, Sešijeme sed na zadních dílech.



2, Sešijeme sed na předních dílech.



3, Položíme na sebe PD a ZD líc na líc a sešijeme vnitřní nohavice.

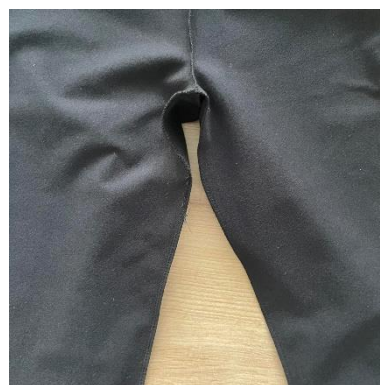

4, Sešijeme vnější nohavice.



5, Pas přeložíme na půl a na jednu polovinu přiložíme pruženku (u okraje necháme místo na šev). Poté bok sešijeme.



6, Pas přes pruženku přeložíme a našijeme do pasu kalhot.



7, Nohavice začistíme a založíme.



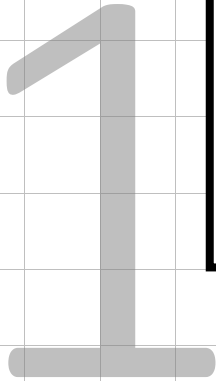

KONTROLNÍ
ČTVEREC
5 X 5 CM

VELIKOSTI

34 36 38 40 42 44

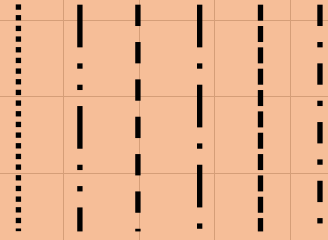

STŘÍH NEOBSAHUJE ŠVOVÉ PŘÍDAVKY A
ZÁLOŽKY

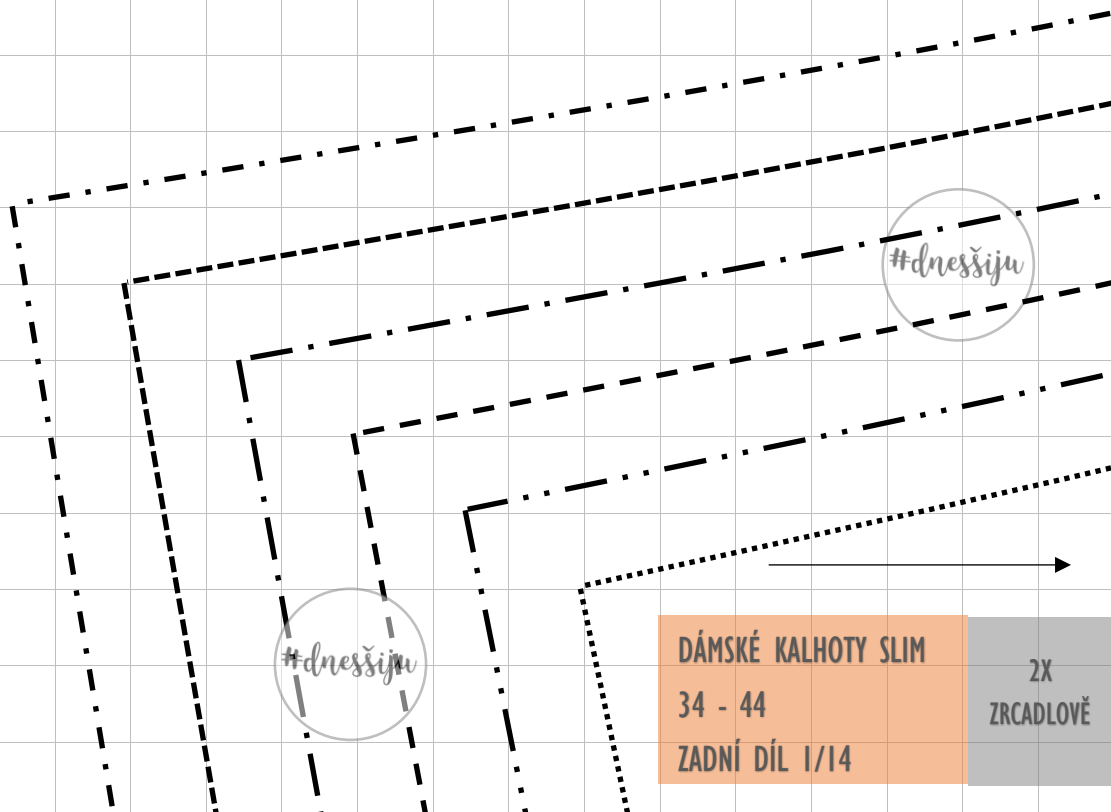

DÁMSKÉ KALHOTY SLIM

34 - 44

ZADNÍ DÍL 1/14

2X
ZRCADLOVĚ

2

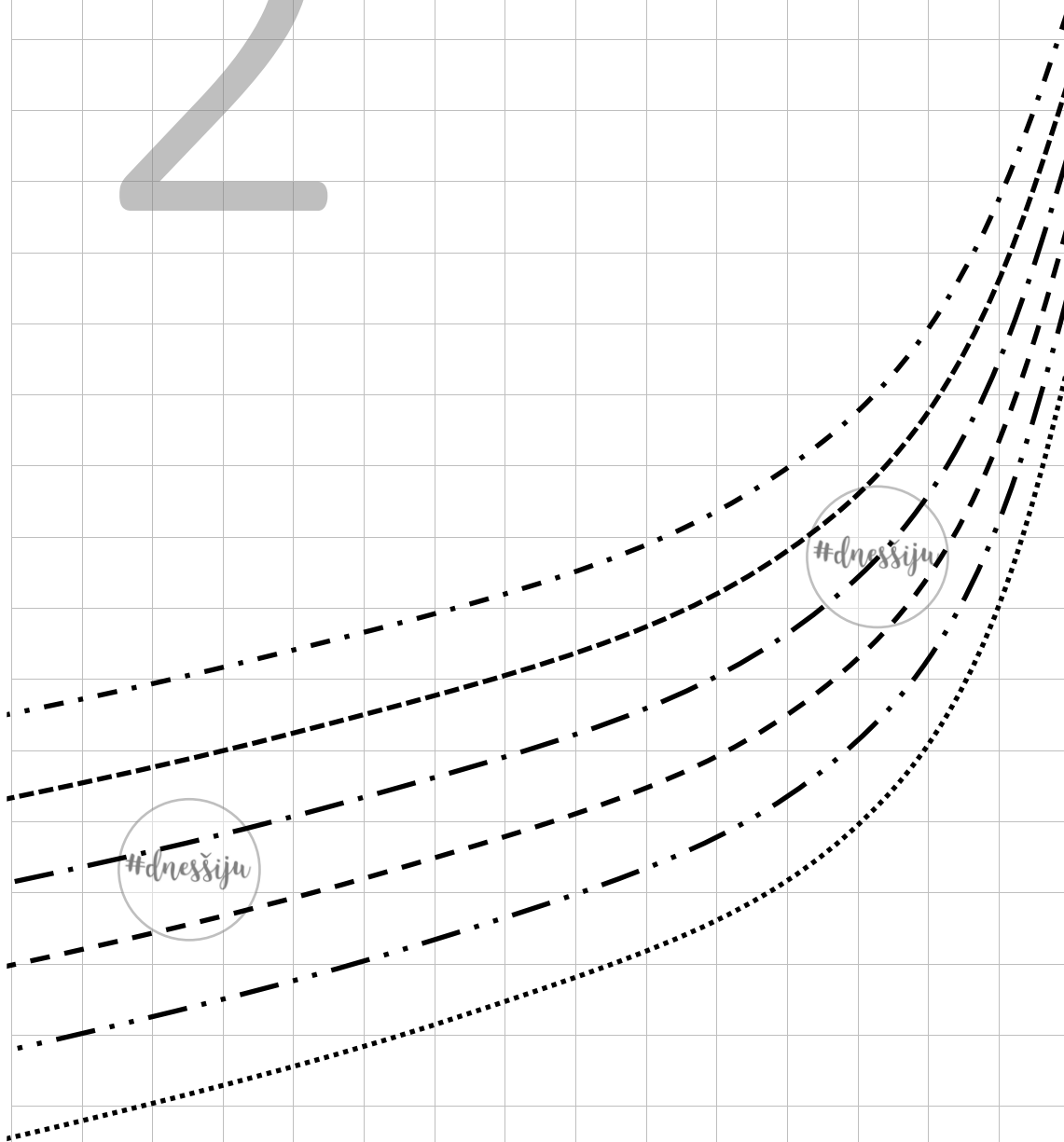

DÁMSKÉ KALHOTY SLIM
34 - 44
ZADNÍ DÍL 2/14

3

#dnessiju

#dnessiju

DÁMSKÉ KALHOTY SLIM

34 - 44

ZADNÍ DÍL 3/14

4

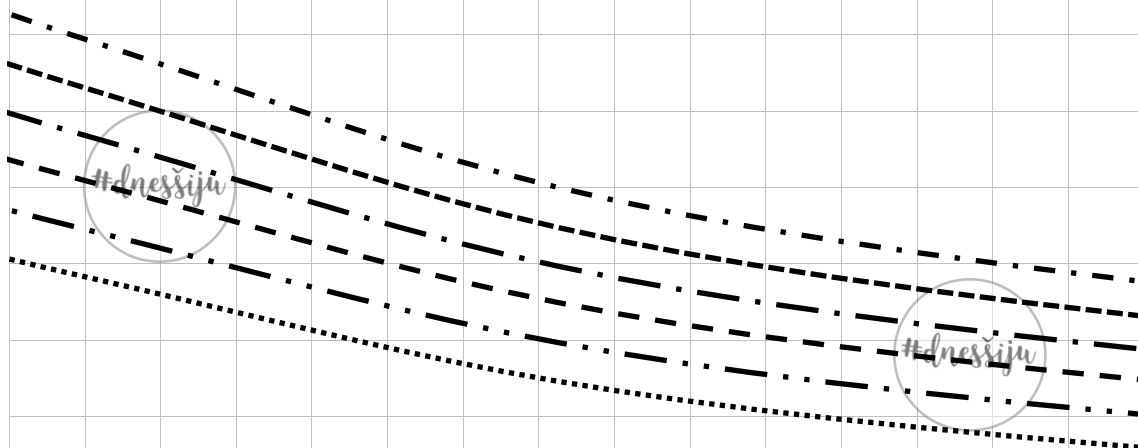

DÁMSKÉ KALHOTY SLIM

34 - 44

ZADNÍ DÍL 4/14

5

#dneššiju

#dneššiju

DÁMSKÉ KALHOTY SLIM

34 - 44

ZADNÍ DÍL 5/14

6

#dnešsiju

#dnešsiju

DÁMSKÉ KALHOTY SLIM

34 - 44

ZADNÍ DÍL 6/14

34 - 44

#dneššiju

DÁMSKÉ KALHOTY SLIM

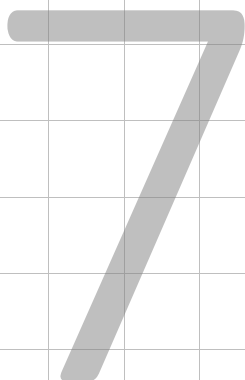

#dneššiju

DÁMSKÉ KALHOTY SLIM
34 - 44
ZADNÍ DÍL 7/14

#dneššiju

34 - 44

#dneššiju

DÁMSKÉ KALHOTY SLIM

8

#dneššiju

DÁMSKÉ KALHOTY SLIM

34 - 44

ZADNÍ DÍL 8/14

#dneššiju

34 - 44

#dneššiju

DÁMSKÉ KALHOTY SLIM

9

DÁMSKÉ KALHOTY SLIM

34 - 44

ZADNÍ DÍL 9/14

#dneššiju

#dneššiju

34 - 44

#dneššiju

DÁMSKÉ KALHOTY SLIM

10

DÁMSKÉ KALHOTY SLIM

34 - 44

ZADNÍ DÍL 10/14

#dneššiju

#dneššiju

34 - 44

#dneššiju

DÁMSKÉ KALHOTY SLIM

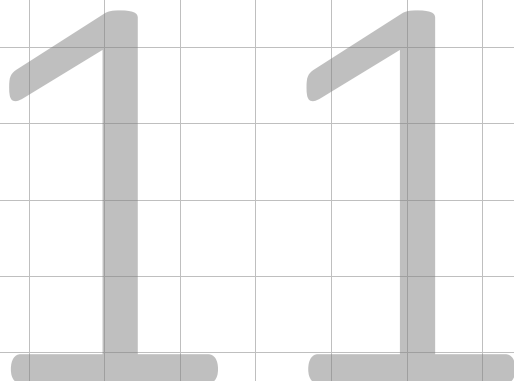

DÁMSKÉ KALHOTY SLIM

34 - 44

ZADNÍ DÍL 11/14

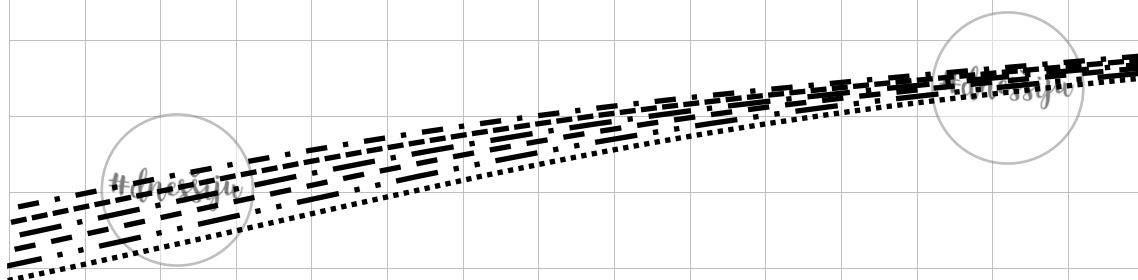

34 - 44

#dnesšiju

DÁMSKÉ KALHOTY SLIM

12

DÁMSKÉ KALHOTY SLIM

34 - 44

ZADNÍ DÍL 12/14

#dnesšiju

#dnesšiju

34 - 44

#dressiju

DÁMSKÉ KALHOTY SLIM

13

DÁMSKÉ KALHOTY SLIM

34 - 44

ZADNÍ DÍL 13/14

#dressiju

#dressiju

34 - 44

#dneššiju

DÁMSKÉ KALHOTY SLIM

DÁMSKÉ KALHOTY SLIM

34 - 44

ZADNÍ DÍL 14/14

#dneššiju

#dneššiju

15

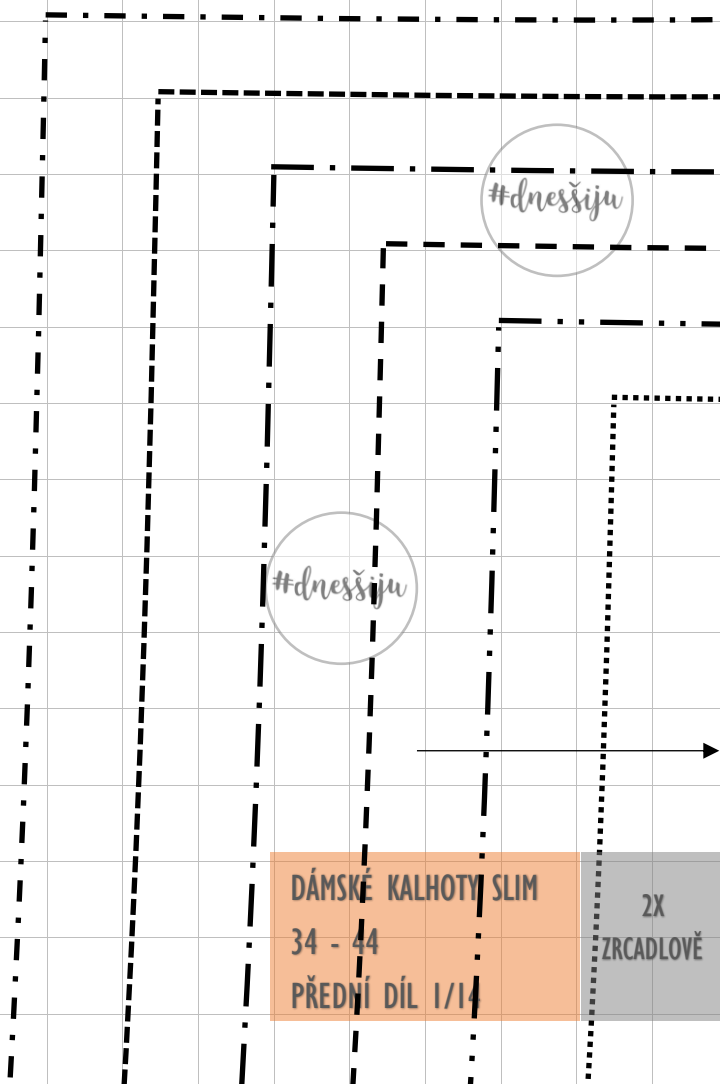

16

#dnesšiju

#dnesšiju

DÁMSKÉ KALHOTY SLIM

34 - 44

PŘEDNÍ DÍL 2/14

34 - 44

#dnesšiju

DÁMSKÉ KALHOTY SLIM

17

#dnesšiju

#dnesšiju

DÁMSKÉ KALHOTY SLIM

34 - 44

PŘEDNÍ DÍL 3/14

34 - 44

#dneššiju

DÁMSKÉ KALHOTY SLIM

18

#dneššiju

#dneššiju

DÁMSKÉ KALHOTY SLIM

34 - 44

PŘEDNÍ DÍL 4/14

19

#dnessiju

#dnessiju

DÁMSKÉ KALHOTY SLIM

34 - 44

PŘEDNÍ DÍL 5/14

34 - 44

#dressiju

DÁMSKÉ KALHOTY SLIM

20

#dressiju

#dressiju

DÁMSKÉ KALHOTY SLIM

34 - 44

PŘEDNÍ DÍL 6/14

34 - 44

#dnešsiju

DÁMSKÉ KALHOTY SLIM

21

#dnešsiju

DÁMSKÉ KALHOTY SLIM
34 - 44
PŘEDNÍ DÍL 7/14

#dnešsiju

34 - 44

#dressija

DÁMSKÉ KALHOTY SLIM

22

#dressija

DÁMSKÉ KALHOTY SLIM

34 - 44

PŘEDNÍ DÍL 8/14

#dressija

34 - 44

#dnesšiju

DÁMSKÉ KALHOTY SLIM

23

DÁMSKÉ KALHOTY SLIM

34 - 44

PŘEDNÍ DÍL 9/14

#dnesšiju

9/14

34 - 44

#dnesšiju

DÁMSKÉ KALHOTY SLIM

DÁMSKÉ KALHOTY SLIM

34 - 44

PŘEDNÍ DÍL 10/14

24

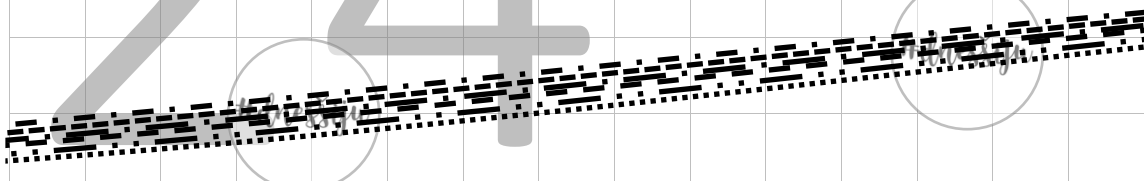

34 - 44

#dnesšiju

DÁMSKÉ KALHOTY SLIM

DÁMSKÉ KALHOTY SLIM

34 - 44

PŘEDNÍ DÍL 11/14

25

#dnesšiju

#dnesšiju

#dnesšiju

↑↑↑ PŘEHB LÁTKY ↑↑↑

DÁMSKÉ KALHOTY SLIM

34 - 44

PAS 1/4



34 - 44

#dnesšiju

DÁMSKÉ KALHOTY SLIM

DÁMSKÉ KALHOTY SLIM

34 - 44

PŘEDNÍ DÍL 12/14

26

#dnesšiju

#dnesšiju

DÁMSKÉ KALHOTY SLIM

34 - 44

PAS 2/4

#dnesšiju

34 - 44

#dnesšiju

DÁMSKÉ KALHOTY SLIM

DÁMSKÉ KALHOTY SLIM

34 - 44

PŘEDNÍ DÍL 13/14

27

#dnesšiju

#dnesšiju

#dnesšiju

DÁMSKÉ KALHOTY SLIM

34 - 44

PAS 3/4

#dnesšiju

34 - 44

#dnesšiju

DÁMSKÉ KALHOTY SLIM

DÁMSKÉ KALHOTY SLIM

34 - 44

PŘEDNÍ DÍL 14/14

28

#dnesšiju

#dnesšiju

DÁMSKÉ KALHOTY SLIM

34 - 44

PAS 4/4

